

PRIME
D'INTERESSEMENT AU
TITRE DE 2023,
VERSEE EN 2024
CLINEA SAS

30 AVRIL 2024



Rappel sur l'accord d'intéressement

ORPEA S.A et CLINEA SAS



En 2023, un nouvel accord d'intéressement a été signé à l'unanimité.
Pour la 1^{ère} fois de l'histoire du Groupe, l'accord d'intéressement porte désormais majoritairement sur des indicateurs RH, non financiers, en lien avec le Plan de Refondation.
Ils visent à contribuer à **promouvoir la santé et la sécurité au travail** en fixant des objectifs de **réduction des accidents du travail** et de **l'absentéisme**, et à favoriser la **stabilité des équipes** par une progression du taux de salariés en CDI.

Objectifs de la prime

Reconnaitre l'effort collectif nécessaire à la réussite du Plan de Refondation du Groupe

Associer les salariés à l'amélioration de la performance financière du Groupe et à l'amélioration d'indicateurs RH et Sécurité de son établissement.

Les points clés de l'accord



Qui ?
Tous les salariés
ORPEA SA
et CLINEA SAS

3 mois d'ancienneté au 31 décembre 2023, quelle que soit la fonction et la rémunération pour valoriser la contribution de chacun, à parts égales, à la performance du Groupe

Quel potentiel max ?

1 200 € *
max. / an

pour un salarié à temps plein si les 4 critères de performance sont atteints

** Un bonus de 10% peut être versé si le critère économique est dépassé portant la prime à 1320 € max.*

Quand ?



Exercices
2023 à 2025

L'accord est conclu pour 3 ans et couvre les années 2023 à 2025, pour les primes versées entre 2024 et 2026

Calcul du montant de la prime d'intéressement



Le montant individuel versé à chaque salarié varie en fonction de:

- sa durée du travail contractuelle et son temps de présence
- des résultats collectifs obtenus sur les 4 critères ci-dessous sur lesquels chacun peut contribuer à son échelle

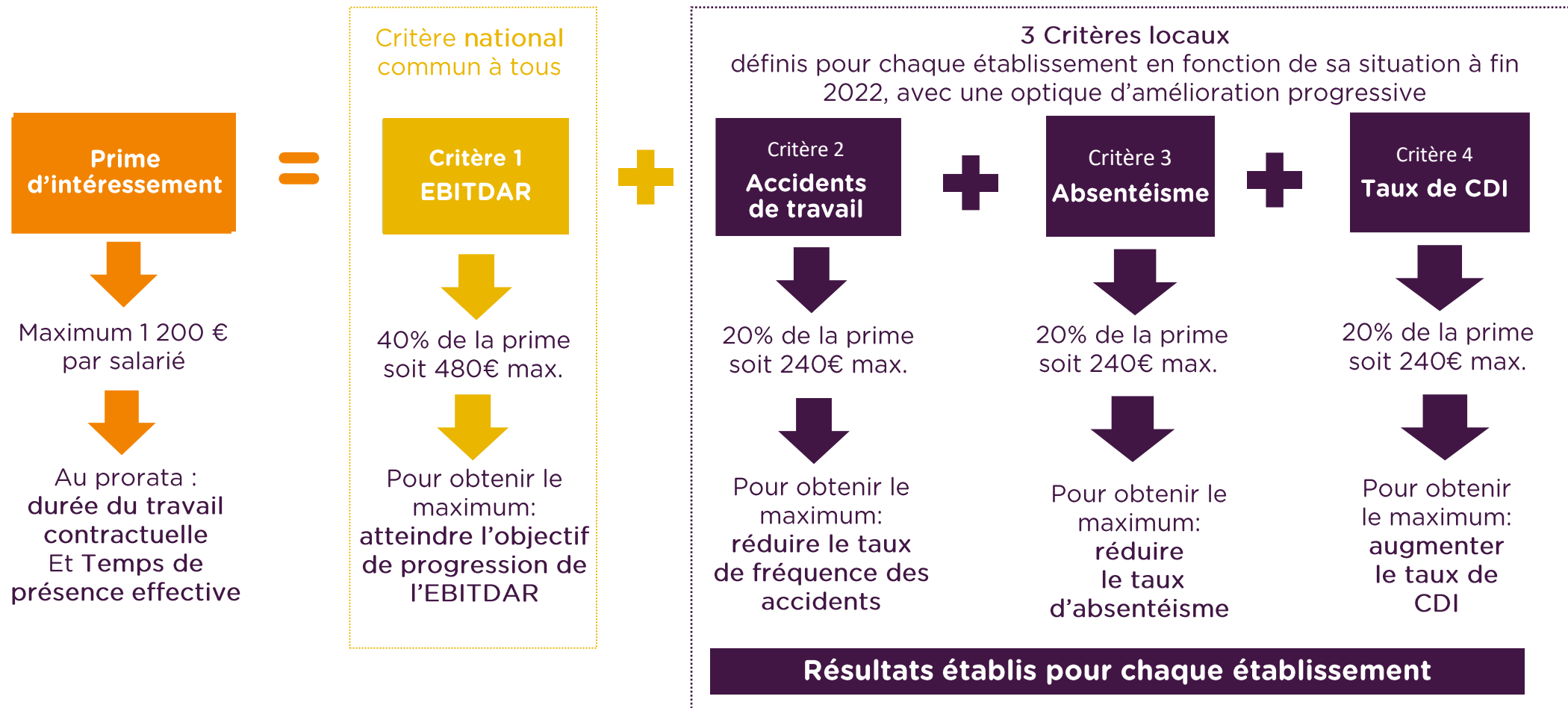

Les principes de l'accord d'intéressement en 6 min de vidéo



Pour tout comprendre sur l'accord d'intéressement :

> visionner la vidéo en équipe

<https://youtu.be/tFvOnSszo5s>



Critère n°1 national commun à tous : objectif de progression de l'EBIDTAR Groupe



Rappel des règles d'attribution de % de la prime liés à ce critère :

	10% de la prime	20% de la prime	30% de la prime	40% de la prime	Bonus +10%
% d'atteinte de la progression de l'EBIDTAR	0 < objectif < 40%	40% < objectif < 70%	70% < objectif < 100%	Objectif > 100%	Objectif > 120%
Montant de prime associé en €	120 €	240 €	360 €	480 €	600€

Critère n°2 : réduction du taux de fréquence (TF) des accidents du travail au sein de notre établissement



Rappel des règles d'attribution de % de la prime liés à ce critère :

	5% de la prime	10% de la prime	20% de la prime
TF 2022 < 23	Baisse du TF comprise entre 0 et 1 point	Baisse du TF comprise entre 1 et 2 points	Baisse du TF supérieure ou égale à 2 points
23 =< TF 2022 < 50	Baisse du TF comprise entre 2 et 4 points	Baisse du TF comprise entre 4 et 6 points	Baisse du TF supérieure ou égale à 6 points
TF 2022 >=50	Baisse du TF comprise entre 4 et 8 points	Baisse du TF comprise entre 8 et 12 points	Baisse du TF supérieure ou égale à 12 points

Critère n°3 : réduction du taux d'absentéisme au sein de notre établissement



Rappel des règles d'attribution de % de la prime liés à ce critère :

Taux d'absentéisme en 2022 (Tx)	5% de la prime	10% de la prime	20% de la prime
Tx < 10%	Baisse du taux comprise entre 0 et 1 point	Baisse du taux comprise entre 1 et 2 points	Baisse du taux supérieure ou égale à 2 points
10% < Tx < 14%	Baisse du taux comprise entre 2 et 3 points	Baisse du taux comprise entre 3 et 4 points	Baisse du taux supérieure ou égale à 4 points
Tx > = 14%	Baisse du taux comprise entre 2 et 3 points	Baisse du taux comprise entre 3 et 4 points	Baisse du taux supérieure ou égale à 4 points

¹ Montant pour un salarié à temps plein, présent tout au long de l'année

Critère n°4 : progression du % de salariés en CDI au sein de notre établissement (nbre d'heures CDI / nbre d'heures total hors alternants)



Rappel des règles d'attribution de % de la prime liés à ce critère :

Taux de salariés en CDI en 2022 (Tx)	5% de la prime	10% de la prime	20% de la prime
Tx >= 80%	Hausse du taux comprise entre 0 et 1 point	Hausse du taux comprise entre 1 et 2 points	Hausse du taux égale ou supérieure à 2 points
70% <Tx < 80%	Hausse du taux comprise entre 2 et 4 points	Hausse du taux comprise entre 4 et 6 points	Hausse du taux égale ou supérieure à 6 points
Tx < 70%	Hausse du taux comprise entre 4 et 8 points	Hausse du taux comprise entre 8 et 12 points	Hausse du taux égale ou supérieure à 12 points

Campagne Intéressement 2023 (versé 2024)



Résultat Définitif	CLINEA SAS
BRUT	4 316 304 €
CHARGES	863 261 €
TOTAL	5 179 565 €

12551 éligibles sur CLINEA SAS

528 € Montant brut moyen arrondi

24 sites à 720€ bruts

Versement
ESALIA
31 mai 24

Résultats détaillés



528 €

MONTANT MOYEN SITES

96 sites
(dont siège)

22 sites à 480€

18 sites à 600€

24 sites à 720€

REPARTITION DES MONTANTS DE PRIME

Intéressement 2023 (versé 2024)

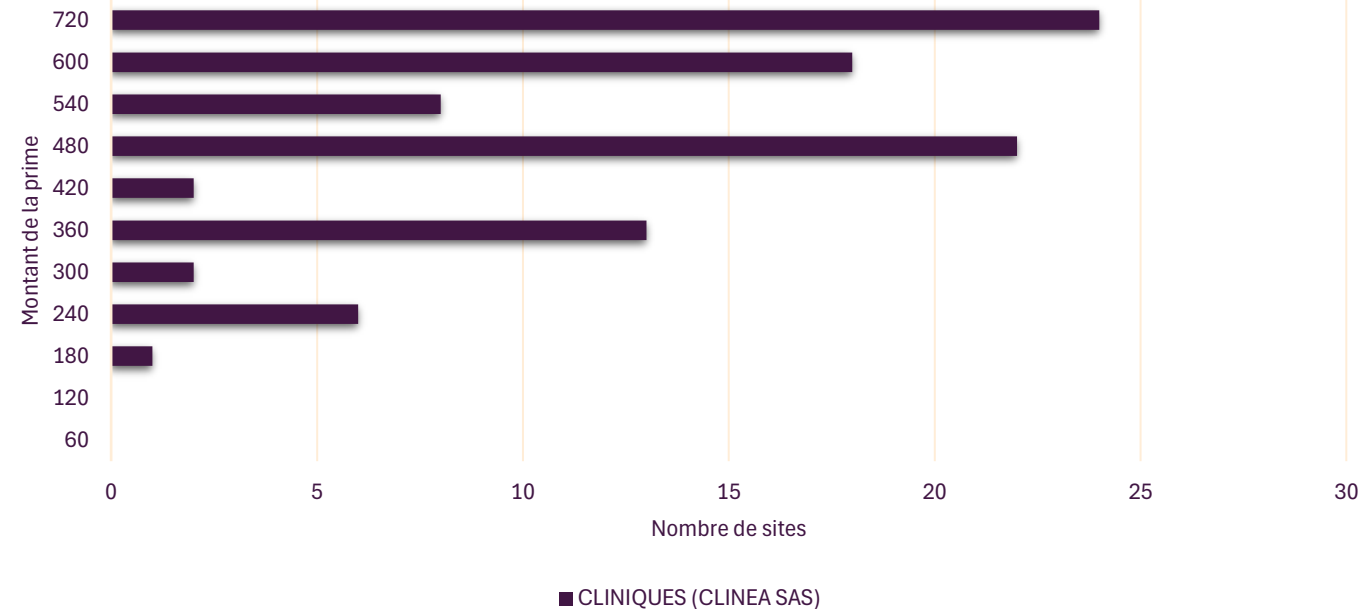

N° Etab	Nom établissement	Région	EBITDAR	TF	absentéism	CDIsation	TOTAL
92	000092 - GRASSE - Maison de Repos Sainte Brigitte	ACA	0	240	240	60	540
131	000131 - VENCE - Clinique l'Oliveraie des Cayrons	ACA	0	240	240	120	600
220	000220 - LE REVEST LES EAUX - Clinique les Collines du Revest	ACA	0	240	0	0	240
258	000258 - CALLIAN - La Bastide de Callian	ACA	0	0	240	0	240
271	000271 - FREJUS - Héliades Santé	ACA	0	0	240	240	480
293	000293 - CALLAS - Clinique Les Oliviers	ACA	0	0	240	240	480
448	000448 - DRAGUIGNAN - CRF du Besillon	ACA	0	240	240	0	480
231	000231 - SAINT RAPHAEL - CCV de Saint-Raphael	ACA	0	240	240	240	720
88	000088 - MEYZIEU - Clinique Lyon Lumière	AURA	0	0	240	120	360
241	000241 - MEYZIEU - Clinique La Majolane	AURA	0	240	240	240	720
253	000253 - DURTOL - Clinique du Grand Pré	AURA	0	60	120	240	420
324	000324 - CHAMALIERES - Clinique des 6 Lacs	AURA	0	240	240	60	540
337	000337 - LE PLATEAU D'ASSY - Clinique Parassy	AURA	0	240	240	240	720
391	000391 - ISSOIRE - Clinique Les Sorbiers	AURA	0	240	120	240	600
407	000407 - VETRAZ MONTHOUX - Clinique Pierre de Soleil	AURA	0	120	240	240	600
47	000047 - SCHILTIGHEIM - L'ILL - Clinique de l'ill	Grand EST BFC	0	240	240	0	480
90	000090 - SCHILTIGHEIM - Clinique du Ried	Grand EST BFC	0	0	240	120	360
266	000266 - THIONVILLE - Centre De Soins Du Grand Est	Grand EST BFC	0	240	240	240	720
354	000354 - CORMONTREUIL - Clinique Terre de France	Grand EST BFC	0	0	240	240	480
403	000403 - MONETEAU - Clinique Le Petit Pien	Grand EST BFC	0	240	240	240	720
419	000419 - CHARLEVILLE MEZIERES - Clinique du Parc	Grand EST BFC	0	0	240	120	360
421	000421 - NAVENNE - CRF Navenne	Grand EST BFC	0	240	240	240	720
433	000433 - NEVERS - Clinique les Portes de Nivernais	Grand EST BFC	0	240	240	120	600
401	000401 - REVIN - Clinique de la Pointe	Grand EST BFC	0	240	60	60	360
432	000432 - NANCY - Clinique Bellefontaine	Grand EST BFC	0	240	120	0	360
155	000155 - LARMOR PLAGE - Clinique St Vincent	GRAND OUEST	0	240	240	240	720
191	000191 - PLANCOËT - La Maison de Velleda	GRAND OUEST	0	240	240	0	480
194	000194 - CHATEAULIN - Clinique Kerfriden	GRAND OUEST	0	60	240	240	540
381	000381 - OLIVET - Les Buissonnets	GRAND OUEST	0	240	240	0	480
411	000411 - VERNOUILLET - Pôle Médical Maison Blanche	GRAND OUEST	0	240	240	0	480
453	000453 - CHASSENEUIL - Clinique du Haut Cluzeau	GRAND OUEST	0	240	240	240	720
147	000147 - BENODET - Clinique Les Glénan	GRAND OUEST	0	240	240	240	720
154	000154 - DOUARNENEZ - CRF Tréboul	GRAND OUEST	0	240	240	240	720
317	000317 - LOOS - Clinique Lautréamont	Hauts de France	0	120	240	240	600
424	000424 - LE CATEAU CAMBRESIS - Clinique Marie Savoie	Hauts de France	0	240	240	240	720
70	000070 - TAVERNY - Clinique Champ Notre Dame	IDF NORD	0	240	240	240	720
84	000084 - LE PRE ST GERVAIS - Clinique du Pré St Gervais	IDF NORD	0	240	240	120	600
118	000118 - ARGENTEUIL - Clinique d'Orgemont	IDF NORD	0	240	120	240	600
138	000138 - ANDILLY - Clinique Les Orchidées	IDF NORD	0	0	120	240	360
141	000141 - MONTMORENCY - Clinique La Nouvelle Héloïse	IDF NORD	0	0	240	240	480
172	000172 - MONTMORENCY - Clinique des Sources	IDF NORD	0	240	240	0	480
198	000198 - HERBLAY - Clinique du Château d'Herblay	IDF NORD	0	120	240	120	480
340	000340 - LIVRY GARGAN - CRF Clinea Livry	IDF NORD	0	0	240	240	480
368	000368 - EAUBONNE - Clinique Mirabeau	IDF NORD	0	0	240	120	360
452	000452 - BELLOY EN FRANCE - Clinique Belloy en France	IDF NORD	0	0	240	120	360
462	000462 - VILLEPINTE - Clinique de l'Alliance	IDF NORD	0	240	120	240	600
199	000199 - OSNY - Clinique de l' Oseraie	IDF NORD	0	240	240	120	600
78	000078 - LE VESINET - Clinique Villa Des Pages	IDF OUEST	0	240	240	120	600
113	000113 - BOULOGNE-BILLANCOURT - Clinique du Pont de Sèvres	IDF OUEST	0	240	240	240	720
116	000116 - LA GARENNE COLOMBES - Clinique Villa Marie Louise	IDF OUEST	0	240	120	120	480
145	000145 - ASNIERES-SUR-SEINE - CRF Paris Nord	IDF OUEST	0	240	240	120	600
151	000151 - RUEIL MALMAISON - Clinique du Mont Valérien	IDF OUEST	0	240	120	0	360

N° Etab	Nom établissement	Région	EBITDAR	TF	absentéisme	CDIsation	TOTAL
152	000152 - SAINT REMY LES CHEVREUSE - Clinique St Rémy	IDF OUEST	0	240	240	240	720
373	000373 - GOUSSONVILLE - Clinique Médicale de Goussonville	IDF OUEST	0	120	240	240	600
420	000420 - BOULOGNE BILLANCOURT - Clinique Montévidéo	IDF OUEST	0	240	240	240	720
52	000052 - PARIS - Clinique Villa Montsouris	IDF SUD	0	0	120	120	240
53	000053 - VIRY CHATILLON - Clinique de l'Abbaye	IDF SUD	0	240	120	0	360
73	000073 - LONGPONT SUR ORGE - Clinique du Château de Villebouz	IDF SUD	0	240	0	0	240
75	000075 - VIRY CHATILLON - Clinique Le Moulin de Viry	IDF SUD	0	0	240	240	480
77	000077 - L'HAY LES ROSES - Clinique Les Tournelles	IDF SUD	0	240	240	60	540
82	000082 - PARIS - Clinique La Jonquière	IDF SUD	0	120	0	240	360
98	000098 - BRUNOY - Clinique Brunoy Les Vallées	IDF SUD	0	240	240	60	540
196	000196 - PARIS - CRF Port Royal	IDF SUD	0	0	240	60	300
230	000230 - MAREUIL LES MEAUX - Clinique des Pays de Meaux	IDF SUD	0	240	240	120	600
294	000294 - CROSNE - Clinique Chateau du Bel Air	IDF SUD	0	240	240	60	540
327	000327 - CROSNE - Clinique de l'Isle Le Moulin	IDF SUD	0	0	240	240	480
355	000355 - ALFORTVILLE - Clinique La Concorde	IDF SUD	0	240	240	120	600
458	000458 - PARIS - Clinique du Parc de Belleville	IDF SUD	0	240	240	60	540
341	000341 - CROSNE - Le Moulin des Ados	IDF SUD	0	120	240	240	600
66	000066 - ST OUEN DU TILLEUL - Clinique Le Vallon	Normandie	0	0	240	120	360
451	000451 - LOUVIERS - Clinique de la Lovière	Normandie	0	240	240	240	720
460	000460 - BOIS GUILLAUME - Clinique Guillaume	Normandie	0	0	240	240	480
224	000224 - BRANTOME - Clinique Pierre de Brantôme	NOUVELLE AQUITAINE	0	0	240	0	240
264	000264 - PAU - Centre de Soins La Nouvelle Aquitaine	NOUVELLE AQUITAINE	0	240	240	240	720
277	000277 - PUILBOREAU - Clinique Cardiocéan	NOUVELLE AQUITAINE	0	240	60	120	420
292	000292 - PAU - Clinique Les Jeunes Chênes	NOUVELLE AQUITAINE	0	0	240	240	480
325	000325 - PAU - Clinique Princess	NOUVELLE AQUITAINE	0	240	240	120	600
436	000436 - LE TEICH - Clinique Rose des Sables	NOUVELLE AQUITAINE	0	240	240	0	480
197	000197 - SAINT CLEMENT DE RIVIERE - Clinique La Lironde	OCCITANIE	0	240	240	240	720
242	000242 - LAGARDELLE SUR LEZE - Polyclinique de la Lèze	OCCITANIE	0	240	240	0	480
244	000244 - MONTPELLIER - Centre du Mélezet	OCCITANIE	0	240	240	60	540
342	000342 - PERPIGNAN - Clinique du Roussillon	OCCITANIE	0	240	240	240	720
344	000344 - SAINT LOUP CAMAS - Clinique Marigny	OCCITANIE	0	240	240	240	720
398	000398 - OSSEJA - Clinique Soleil Cerdan-Sensevia	OCCITANIE	0	60	120	120	300
417	000417 - SEYSSSES - Clinique du Château de Seysses	OCCITANIE	0	240	240	0	480
438	000438 - REMOULINS - Clinique du Pont du Gard	OCCITANIE	0	240	240	240	720
203	000203 - MARSEILLE - Clinique des Trois Lucs	Provence	0	0	0	240	240
234	000234 - MARSEILLE - Centre Cardio-vasculaire Valmante	Provence	0	0	60	120	180
299	000299 - SAINT-VICTORET - Clinique l'Escale	Provence	0	240	240	240	720
201	000201 - EYGUIERES - Centre Cardio Vasculaire	Provence	0	240	240	240	720
202	000202 - MARSEILLE - Clinique la Provençale	Provence	0	240	240	240	720
247	000247 - AVIGNON - Centre de rééducation du Lavarin	Provence	0	240	240	120	600
270	000270 - MARSEILLE - Clinique Mon Repos	Provence	0	240	120	120	480
445	000445 - Unité Méditerranéenne de Nutrition	Provence	0	240	120	0	360
A05	Siège Clinéa France	Siège	0	240	0	240	480
A07	Siège Clinéa Coporate	Siège	0	240	0	240	480

Modalités de versement de la prime



Entre le 7 et le 23 mai 2024 : vous choisissez les modalités de versement de votre prime d'intéressement grâce au bulletin d'option qui va sera adressé par Esalia

Les options possibles :

1. Percevoir immédiatement la totalité de cet argent
2. Investir sur vos dispositifs la totalité de cet argent
3. Mixer les deux choix



A défaut de choix dans les 15 jours,
la loi prévoit un placement à 100% sur SG Monétaire PLUS E



Le bulletin d'option

Electronique **ou** papier si vous n'avez pas souscrit à l'e-relevés

Réponse en digital (site Esalia ou Application) **ou** par courrier à l'aide du coupon réponse (à renvoyer à Esalia)

FIN MAI 2024 : Paiement et/ou placement

réalisés directement par Esalia selon les modalités que vous aurez retenues dans votre bulletin d'option

Il est important que les collaborateurs vérifient leurs coordonnées bancaires, adresse mail et autres données personnelles sur le site **ESALIA**

MERCI !



www.emeis.com